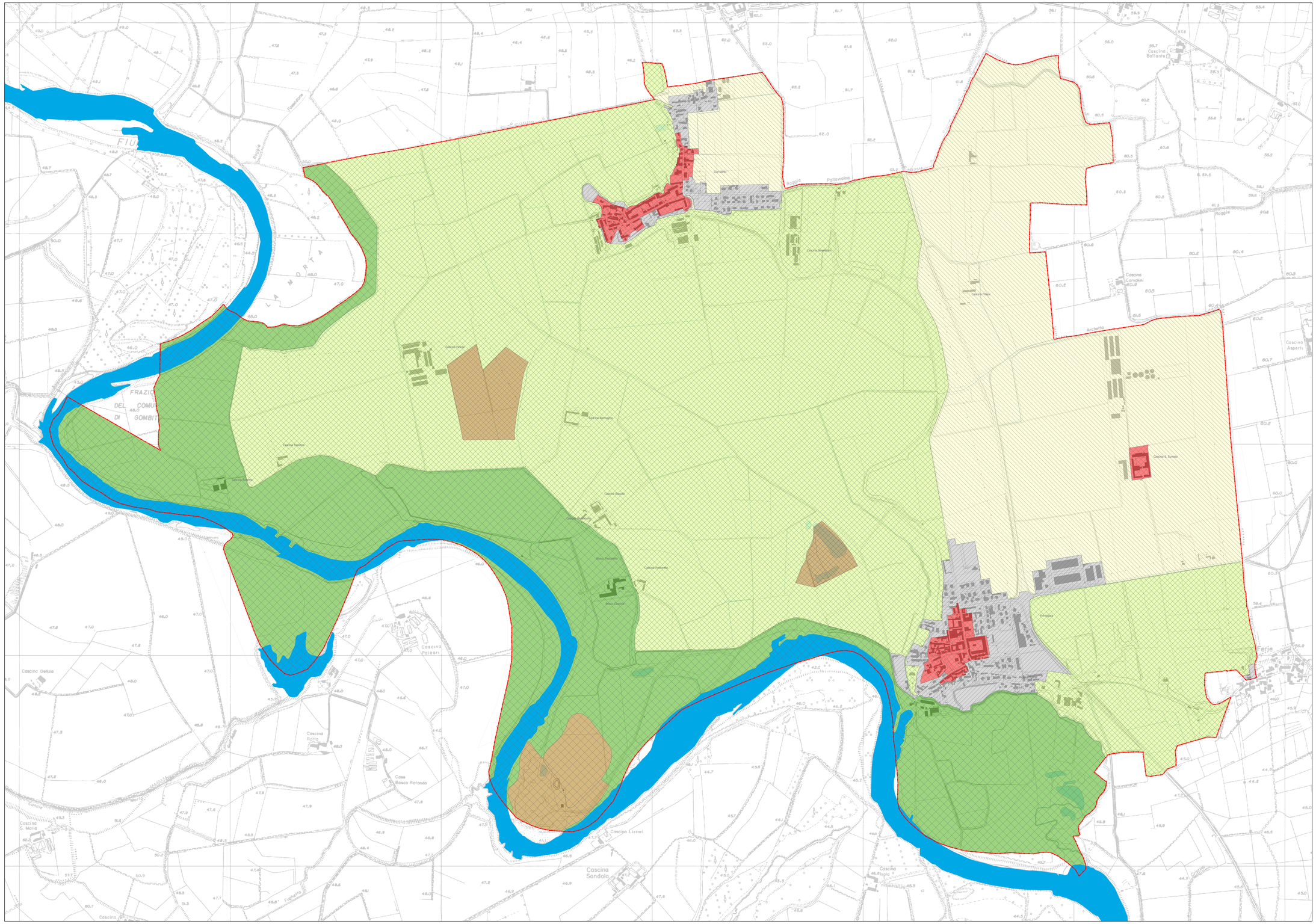

Unità di paesaggio

- Ambito del Fiume Adda
- Territorio del Parco Adda Sud
- Centri Storici e Nuclei di Antica Formazione
- Territorio agricolo
- Territorio urbanizzato
- Ambiti estrattivi
- Fiume Adda

Classi di sensibilità

- Molto elevata
- Elevata
- Media
- Bassa

Elementi lineari

- Limiti amministrativi

COMUNE DI FORMIGARA

PROVINCIA DI CREMONA
Piano di Governo del Territorio
ai sensi della L.R. 11 Marzo 2005 N° 12 e s.m.i.

Documento di Piano

UNITA' DI PAESAGGIO E CLASSI DI SENSIBILITA'

TAVOLA-DDP.T03 SCALA-1:5.000

IL COMUNE

William Vailati	Sindaco
Attilio Biazzi	Assessore all'urbanistica e responsabile del settore assetto del territorio
Damiano Dosio	Responsabile dell'ufficio tecnico comunale

GRUPPO DI LAVORO

Marzo 2014

Luca Menci
Marco Banderali
Roberto Bertoli
Marco Antonelli
Luca Festa
Clizia Grandini
Federica Gè
Cristian Greppi

Timbro e Firma

Adozione	Delibera C.C. n°		del
Approvazione	Delibera C.C. n°		del
Pubblicazione BURL-Serie Avvisi e Concorsi	n°		del

STUDIO TE.AM.
Territorio e Ambiente
Architettura e Urbanistica
Via Libertà Cremona, 32
26013 - Crema (CT)
Tel./Fax. 0373-256150